GRAND GENÈVE
EN TRANSITION

ENSEMBLE, ACCÉLÉRONS LA TRANSITION ÉCOLOGIQUE

CONTRIBUEZ À L'ÉLABORATION DE LA VISION TERRITORIALE TRANSFRONTALIÈRE !

Grand Genève
AGGLOMÉRATION FRANCO-VALDO-GENEVOISE

REPUBLIQUE ET CANTON DE GENEVE
POST TENEBRAS LUX

GENEVOIS FRANÇAIS Pôle métropolitain

Région de Nyon

VERS UNE VISION PARTAGÉE D'UN GRAND GENÈVE EN TRANSITION

L'agglomération transfrontalière du Grand Genève lance une démarche inédite. Elle invite la population à contribuer à l'accélération de la transition écologique des territoires en dialogue avec les institutions publiques.

Concrètement ? Avec Grand Genève en transition, le Canton de Genève, le Genevois français et la Région de Nyon appellent la population à participer à l'élaboration d'une vision territoriale transfrontalière partagée : où, combien et quels types de logements, d'emplois, d'espaces publics, d'infrastructures de transports et de lieux de loisirs, dans quels espaces naturels et avec quels paysages, etc. Des enjeux déterminants pour le devenir des territoires et le bien-vivre des populations à l'heure de la crise écologique.

Pourquoi ? L'objectif est d'inscrire la transition écologique du territoire dans la durée, en faisant dialoguer l'expérience et les aspirations des habitantes et habitants avec la construction progressive d'une vision transfrontalière partagée, qui alimentera les prochaines planifications. territoriales.

Grand Genève en transition a trois ambitions :

- **Organiser et faciliter un dialogue** entre les habitantes et habitants, et les porteuses et porteurs de politiques publiques, pour accélérer la transition écologique des territoires.
- **Faciliter la compréhension des enjeux** par tous les publics, afin de soutenir la participation citoyenne.
- **Contribuer au développement** de modes de vie favorables à la biodiversité, sobres en carbone et en consommation de ressources.

Je suis une citoyenne ou un citoyen, comment je participe ?

Je participe aux ateliers, sondages, forums ou projets proposés par Grand Genève en transition dès le 1er octobre 2022 sur l'ensemble du territoire de l'agglomération.

Ces différentes actions visent à associer le plus grand nombre de personnes et d'organisations possibles au défi de la transition écologique dans un bassin abritant plus d'un million d'habitantes et habitants. Elles alimenteront les processus de décision des autorités publiques et apporteront une contribution citoyenne à l'élaboration de la vision territoriale transfrontalière et plus largement à la dynamique de transition écologique.

Je suis une institution publique, comment je participe ?

Je rejoins ou contacte les partenaires genevois, vaudois et français du Grand Genève, qui élaborent ensemble la vision territoriale transfrontalière.

La démarche d'élaboration de cette vision se développe sur trois cycles d'ateliers. La première phase, dite de *lancement*, a été inaugurée le 13 septembre 2022. La deuxième, le *diagnostic critique*, se déroulera en janvier 2023. Quant à la phase finale, la *Vision territoriale transfrontalière* en tant que telle, elle est prévue pour le mois de décembre 2023.

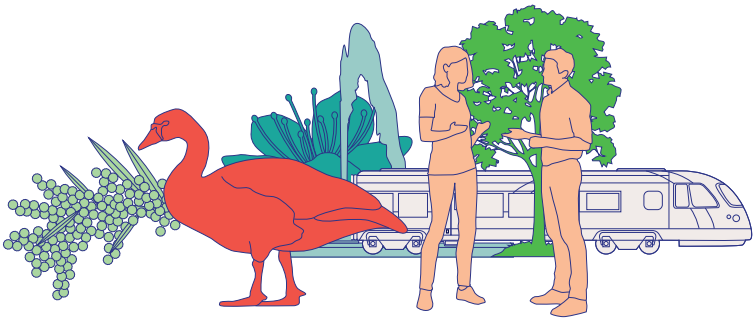

Un dispositif de traitement, de suivi et de valorisation permettra de saisir la diversité des résultats issus des différentes contributions et de produire des synthèses destinées aux actrices et acteurs engagés dans la vision territoriale transfrontalière.

LE SAMEDI QUI PEUT TOUT CHANGER

Comment habitons-nous le territoire aujourd'hui ? Comment préparer demain ?

Le samedi 1er octobre 2022, huit forums ouverts sont organisés simultanément dans le Grand Genève pour répondre à ces deux questions centrales pour notre territoire. Ils permettront d'apporter une première contribution citoyenne à Grand Genève en transition et notamment à la vision territoriale transfrontalière.

Alors comment vont se dérouler les huit « samedis qui peuvent tout changer » ? Sur une journée, les citoyennes et citoyens de toute l'agglomération sont invités à échanger et débattre collectivement de leurs expériences et de leurs réflexions, et contribuer à des propositions concrètes, pour bien vivre dans leurs territoires. Cinq thèmes guideront les échanges : habiter et vivre ensemble, s'alimenter, produire et consommer, se déplacer, la nature et le paysage. Des équipes faciliteront les prises de parole et la créativité, les discussions en grands groupes, comme en groupes plus restreints.

Une démarche qui ne saurait se réaliser sans vous !
Votre expérience est précieuse pour accélérer la transition écologique de l'agglomération du Grand Genève.

Inscrivez-vous !

Inscription

www.grand-geneve-en-transition.org

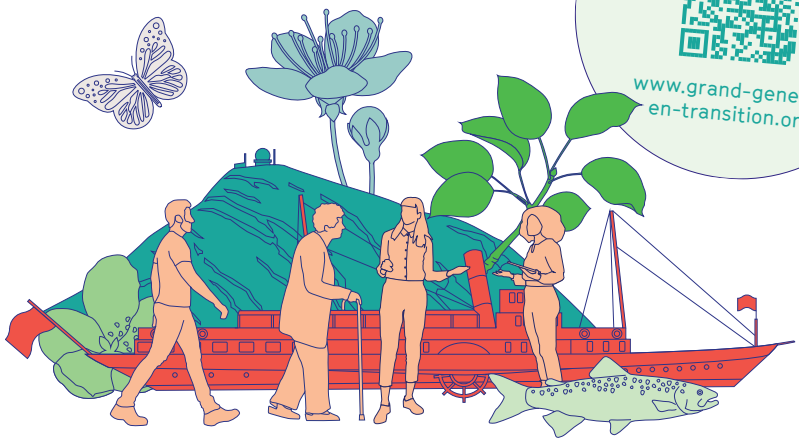

HUIT FORUMS OUVERTS SONT ORGANISÉS SIMULTANÉMENT DANS TOUT LE GRAND GENÈVE.

Un événement à ne pas manquer !
Samedi 1er octobre 2022, de 10h à 16h

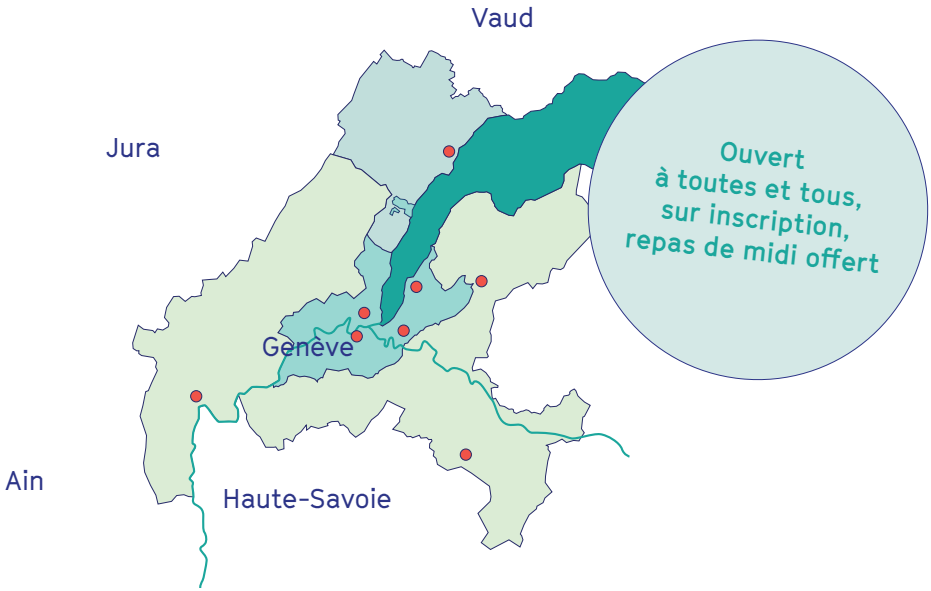

Un forum est forcément organisé près de chez vous :

Gland : Salle d'exposition - ch. de la Serine 1
1196 Gland (complexe de Grand-Champ)

Onex : Fondation des Évaux, Salle Belvédère
ch. François-Chavaz 110 - 1213 Onex

Thônex : Salle polyvalente de l'école
Marcelly - ch. de Marcelly 10 - 1226 Thônex

Collonge-Bellerive : Salle communale,
École élémentaire de Collonge
route d'Hermance 110
1245 Collonge-Bellerive

Genève : Forum Faubourg - rue des
Terreaux-du-Temple 6 - 1201 Genève

Valserhône : Salle des fêtes de Lancrans
La Grande Rue, 01200 Valserhône

Machilly : Salle d'animation rurale
397 route des Voirons - 74140 Machilly

La Roche-sur-Foron : Salle de conférence
Hélène Blanc - Médiathèque de
La Roche-sur-Foron
74800 La Roche-sur-Foron

CE N'EST QUE LE DÉBUT !

Les forums ouverts du 1er octobre permettront de faire les premiers états des lieux des territoires et des propositions pour bien vivre dans l'agglomération, en répondant aux enjeux de la transition écologique.

Vous pouvez prendre part aux prochaines étapes de cette grande démarche. A vos agendas !

Grande enquête en ligne jusqu'à fin octobre 2022

L'enquête « Demain, c'est aujourd'hui ? », vise à mobiliser et interroger les habitantes et habitants de l'agglomération transfrontalière sur leurs aspirations et engagements pour demain. Elle permettra de donner une idée des axes prioritaires et une première mesure de la détermination de la population dans l'action collective vis-à-vis de l'urgence écologique. Disponible en plusieurs langues et rapide à réaliser sur : www.demaincestaujourdhui.online

Cahiers de la transition dès le 15 octobre 2022

Les cahiers de la transition proposent des supports en formats numérique et papier, pour présenter les sujets à approfondir issus de différents moments participatifs, tels que les forums ouverts du 1er octobre. Ils peuvent être remplis individuellement ou collectivement et permettent d'associer la diversité des publics concernés. Les actrices et acteurs du territoire pourront ainsi organiser des temps de concertation, afin de remplir ces cahiers de la transition avec les habitantes et habitants.

Ateliers citoyens novembre 2022

Les ateliers citoyens se dérouleront au mois de novembre dans l'agglomération du Grand Genève. Ils permettront d'approfondir et compléter les états des lieux et les propositions travaillées dans le cadre des forums ouverts ou des cahiers de la transition.

Groupes de suivi citoyens dès décembre 2022

Les groupes de suivi citoyens rassemblent des habitantes et habitants ainsi que des actrices et acteurs locaux en lien avec la population, avec pour mission de consolider les résultats de la participation citoyenne issus de l'enquête, des forums ouverts, des ateliers citoyens ou des cahiers de la transition.

Ambassadrices et ambassadeurs dès décembre 2022

Issus de chaque groupe de suivi, deux ambassadrices et/ou ambassadeurs présenteront les résultats de la concertation dès 2023 auprès des actrices et acteurs engagés dans la démarche d'élaboration de la vision territoriale transfrontalière. De plus, un membre de chaque groupe de suivi sera intégré au collège d'experts orientant les travaux de la vision territoriale transfrontalière.

Festival Explore 2023

EXPLORE, le festival de la ville de demain, engage la population à réfléchir aux enjeux de la transition écologique et à donner activement sa voix pour le changement. L'objectif est de valoriser le travail accompli au travers de rencontres, de dialoguer avec les publics, d'informer et de mobiliser. Suite à la dernière édition de juin 2022, le festival reviendra en 2023.

Retrouvez toutes les informations utiles sur
www.grand-geneve-en-transition.org

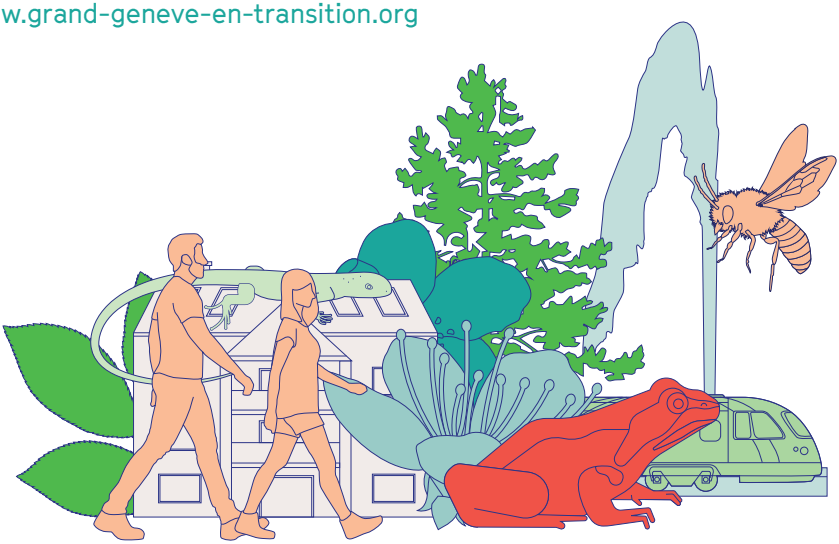

Rejoignez le mouvement !

Les opportunités sont nombreuses pour vous engager dans la transition écologique de notre territoire.

La transition écologique, c'est quoi ?

La transition est un processus de transformation profonde du modèle actuel, qui vise à renouveler les façons de produire, de consommer, de travailler et de vivre ensemble, afin de respecter les limites écologiques planétaires, tout en assurant les conditions d'un bien-vivre individuel et collectif.

En imaginant l'avenir de notre territoire, nous avons voulu à la fois être ambitieux, lucides et positifs. Parce que la transition que nous appelons de nos vœux doit être une opportunité d'aller vers un monde meilleur.

Toutes les infos sont sur www.grand-geneve-en-transition.org